Срочная продажа дома за реально НИЗКУЮ цену(ОРЕХОВ Запорожской)

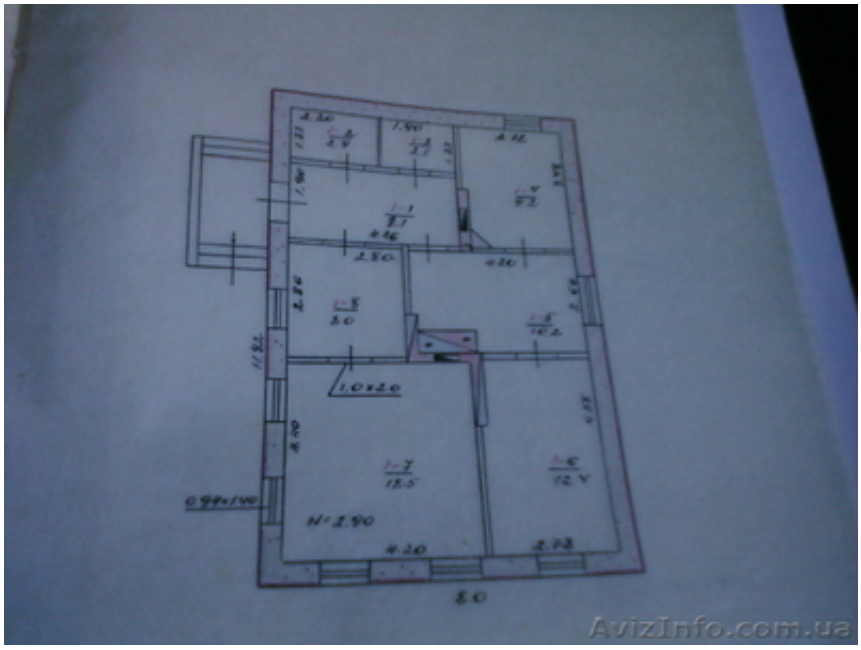

Запоріжжя, Україна

Продаю свой кирпичный, газофицир, с автономным отоплением дом -96м2, 5комнат- в г.ОРЕХОВ Запорожской обл.по ул.Овчаренко, 91а-район профлицея №33.С домом гараж с ямой, летняя кухня-2комн, газ, подвал, хозпостройки- все-кирпич.Во дворе водопровод, в доме туалет, ванная разд.Возле дома сад-огород 13сот. приват. земли.Место располагает для организации своего бизнеса.Цена 15000уе.При покупке реальному покупателю ПОДАРОК-дачный уч.16сот.приват.земли, 1км от дома.Берем задаток .0509541123

Price: **15 000 $**	Тип оголошення: Продам, продаж, продаю	Торг: неуместеннеуместен
Николаевна Вера	**0509541123**	**Днепропетровск**